

Einführungsveranstaltung für Erstsemester

24. April 2017, 12:30-14:00 Uhr



PD Dr. Ina Bergmann

Geschäftsführende Assistentin
Fachstudienberaterin



Einführungsveranstaltung für Erstsemester

- 1) Begrüßung durch den geschäftsführenden Vorstand, Prof. Dr. Maria Eisenmann
- 2) Begrüßung durch die Fachschaft
- 3) Vorstellung extracurricularer Aktivitäten und Zusatzangebote
- 4) Wegweiser im 1. Semester: Studieninformationen

1) BEGRÜßUNG DURCH DEN GESCHÄFTSFÜHRENDEN VORSTAND

Prof. Dr. Maria Eisenmann

Inhaberin der Lehrstuhls für Fachdidaktik –
Moderne Fremdsprachen



LEHRSTÜHLE UND ABTEILUNGEN

Lehrstuhl für Englische Literatur- und Kulturwissenschaft
Prof. Dr. Isabel Karremann

Lehrstuhl für Amerikanistik
Prof. Dr. Catrin Gersdorf

Lehrstuhl für Linguistik – Englische Sprachwissenschaft
Prof. Dr. Carolin Biewer

Sprachpraxis
Uwe Hausmann, M.A.

Lehrstuhl für Fachdidaktik – Moderne Fremdsprachen
Prof. Dr. Maria Eisenmann

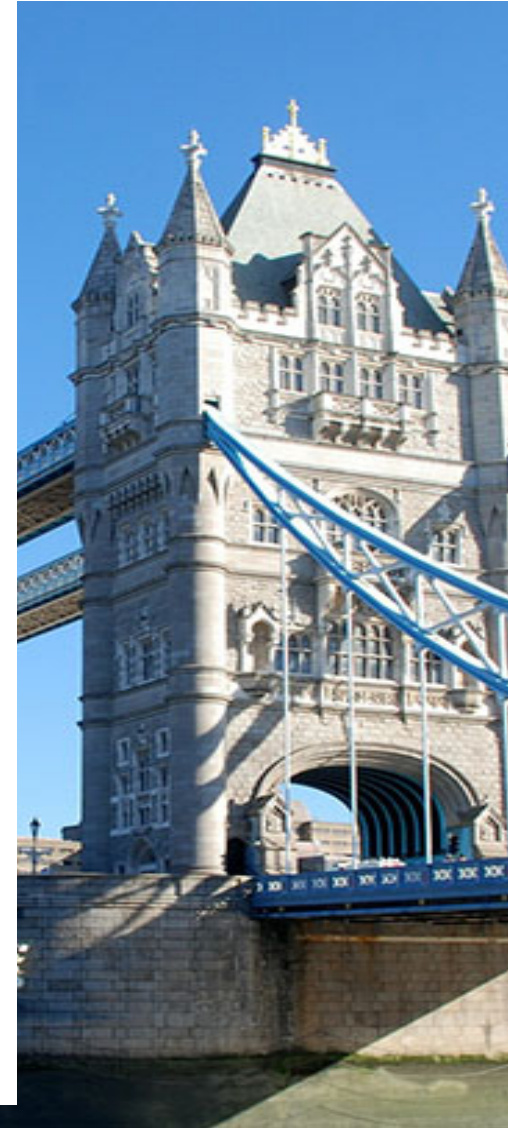

2) BEGRÜßUNG DURCH DIE FACHSCHAFT



UNI
WÜ



**WIR
FÜR
EUCH!**

Fragen/Hilfe

Sprechstunde: täglich (ab 24.04.): 11-13 Uhr
zwischen Hörsälen 6 und 7

Kontaktadressen

Telefon 0931 / 31 – 85592

E-Mail fsv.philosophische-fakultaet@uni-wuerzburg.de

Facebook Fachschaft Phil

Instagram [fachschaft_phil_uni_wue](#)

Wichtige Termine

29./30.04.

Ersti-Wochenende

02.05.

Erstmesse

n.A.

Sommerfest

04.07.

Hochschulwahl



3) VORSTELLUNG EXTRACURRICULARER AKTIVITÄTEN UND ZUSATZANGEBOTE



Improve your English by joining the

**THE ROCKY HORROR
PICTURE SHOW**

- **1st Meeting:** WED 26 April, 6pm @HS 1
- **Auditions:** Auditions for *The Rocky Horror Show* will take place in July. Make sure to check the website or Facebook regularly to find out about the exact date
- **Contact:** kathrin.zoeller@uni-wuerzburg.de,
www.edg.anglistik.uni-wuerzburg.de,
or follow us on Facebook

We are currently looking for light and sound techs, stage hands, video techs, artists of any sort. For Rocky Horror we are looking for actors/singers/dancers/choreographers.

English Stammtisch

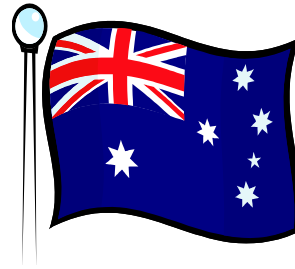

When: Every Monday during the semester @ 8pm

Where: Irish Pixie: Karmelitenstraße 22 Würzburg

What: A time to practice speaking English with native speakers and fellow students

First Meeting: Monday May 8, 2017

For further information or questions please contact Jansen Harris
(jansen.harris@uni-wuerzburg.de) or
visit our Facebook page: English Stammtisch Würzburg

Würzburg English Language Programme

Intercultural Studies –
Inside Germany

Programme Responsible:
Dr. Peter A. Süß M.A.

Kontakt: Raum 7/U/1, Tel.Nr. 0931 - 31 80781,
peter.suesz@uni-wuerzburg.de

http://www.phil.uni-wuerzburg.de/english_language_programme/

Julius-Maximilians-
**UNIVERSITÄT
WÜRZBURG**

Philosophische Fakultät
Würzburg English Language Programme

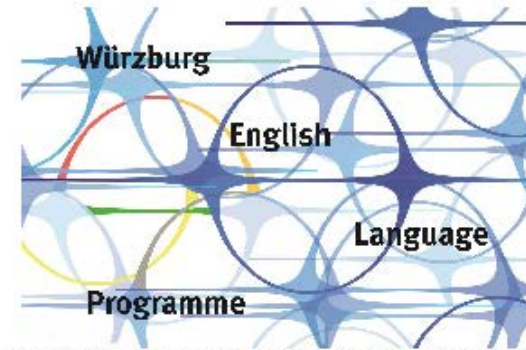

The Würzburg English Language Programme is designed for students of all countries and disciplines at the Faculty of Arts who wish to augment their intercultural skills and to gain a better understanding of Germany as their host country. If capacity allows, German students are accepted as well. In summer semester 2016 the programme lecturers are offering from May, 15th through July, 21st the following classes:

Classes in Summer 2017

1. **German Monuments reflecting State History I (Vst.-Nr. 04000010)**
Tuesday, 6 p.m. to 9 p.m., from 16th May through 18th July
Philosophie-Gebäude – Room 18, Lecturer: Dr. Peter A. Süß M.A.
2. **German History and Constitution (Vst.-Nr. 04000020)**
Wednesday, 2 p.m. to 4 p.m., from 17th May through 19th July
Philosophie-Gebäude – Room 18, Lecturer: Dr. Peter A. Süß M.A.
3. **The German Culture of Remembrance - Examples and Problems (Vst.-Nr. 04000030)**
Friday, 6 p.m. to 8 p.m., from 19th May through 21st July
Philosophie-Gebäude – Room 18, Lecturer: Johannes Schellakowsky M.A.
4. **From Rome to Maastricht and beyond: The History of the European Union (Vst.-Nr. 04000040)**
Thursday, 6 p.m. to 8 p.m., from 18th May through 20th July
Philosophie-Gebäude – Room 13, Lecturer: Sabrina Hürtner M.A.
5. **Cross-Cultural Impressions: Germans in America, Americans in Germany (Vst.-Nr. 04099950)**
Monday, 2 p.m. to 4 p.m., from 22nd May through 24th July
Philosophie-Gebäude – Room 18, Lecturer: Molina Klingler B.A.
6. **Basics of Legal English (Vst.-Nr. 02601000)**
Tuesday, 4 p.m. to 6 p.m., from 16th May through 18th July
Paradeplatz 4 – Seminarraum 101, Lecturer: Jennifer Allison J.D. (Harvard Law School)
7. **European Macropolitics (Vst.-Nr. 10119070)**
Tuesday, 10 a.m. to 12 a.m., from 25th April through 25th July
Neue Universität (Sanderring 2) – HS 413, Lecturer: Prof. Dr. Peter Bofinger
8. **Introduction to Bohemian history from Middle Ages to 19th century (Vst.-Nr. 04071000)**, Lecturer: Dr. Jana Vojtisková (ERASMUS-Lecturer)
15th (8–10 a.m.), 19th (2–7 p.m.), 20th (10 a.m.–4 p.m.), 26th (2–7 p.m.) May, Philosophie-Gebäude – Room 24
17th (6–9 p.m.), 24th (6–9 p.m.) May, Zentr. HS- und Seminargeb. – Room 1.002

Language of instruction: English

Kontakt: Dr. Peter A. Süß, Raum 7/U/1, Tel. 0931–31 80781, peter.suesz@uni-wuerzburg.de
http://www.phil.uni-wuerzburg.de/english_language_programme

Intercultural Studies – Inside Germany

Studierwerkstatt

Von Studierenden...



für Studierende...

- Lernstrategien und Zeitmanagement
- Schreibkompetenz: wissenschaftliches Schreiben
- Präsentationstechniken und Moderieren
- Die Stimme als Werkzeug
- Effizienter Lesen
- Stressmanagement (Mentorinnen des Inst. für Psychologie)



Anmeldung

- Im Vorlesungsverzeichnis (sb@home) unter Phil. Fak. → „Studierwerkstatt“

Ansprechpartner/innen

KOMPASS-Koordinatoren-Team Philosophische Fakultät
Andrea Bähr, Dr. Jürgen Kempf, Dr. Petra Zaus
Geographie-Gebäude, Raum 012, Am Hubland
Tel. 0931-3185665
Email: kompass.phil1@uni-wuerzburg.de

<http://www.studierwerkstatt-wue.de>

studierwerkstatt@uni-wuerzburg.de

Facebook: Studierwerkstatt Universität Würzburg

GEFÖRDERT VOM



Globale Systeme und Interkulturelle Kompetenz



Vorträge, Seminare,
Workshops



Anerkanntes
Abschlusszertifikat



Offen für alle
Studiengänge

Mehr Infos unter:

www.gsik.uni-wuerzburg.de

sowie auf Facebook



Go out and discover the world...

Auslandspraktika

Auslandssemester/-jahr
in Europa

Auslandssemester/-jahr
außerhalb Europas

ERASMUS+ und weitere spannende Programme warten auf Euch.

Das International Students Office freut sich auf Euren Besuch! 😊

International Students Office
Josef-Martin-Weg 54/2
Campus Hubland Nord
international@uni-wuerzburg.de
0931 - 31-82805

Was erfahre ich wo?

➤ **Informationen und Beratung zum Auslandsaufenthalt**

- Akademisches Auslandsamt / International Office:
<http://www.international.uni-wuerzburg.de/>
- Anglistik und Amerikanistik:
Erasmus: Prof. Dr. Ralph Pordzik, Erasmus-Hilfskräfte
USA: Prof. Dr. Catrin Gersdorf

Wenn Du Dir unsicher bist, ob Du wirklich das richtige Studienfach gewählt hast und nach Alternativen suchst...

Wenn Du merkst, dass das Studienfach ganz anders ist als erwartet und Du nicht weißt, was sonst noch zu Dir passen könnte...

Wenn Du das Gefühl hast, alle Anderen studieren mit mehr Begeisterung und Freude am Fach und Du brauchst Unterstützung, um herauszufinden, ob Du weiter studieren oder wechseln sollst...

...dann komm doch in die



Orientierungsberatung

Ein Angebot der Begabungspsychologischen Beratungsstelle
für Studierende aller Fachrichtungen

**Erste Kontaktaufnahme und
Terminvereinbarung:**

Telefonisch oder per E-Mail:

Sekretariat: Elke Ackermann

Mo-Do 8:00-12:30 Uhr

0931/31-86023

begabungsberatungsstelle@uni-wuerzburg.de

Homepage: www.begabungsberatungsstelle.uni-wuerzburg.de



Zentrale Studienberatung



- Hilft bei allgemeinen und fachübergreifenden Fragen
- Weiß meistens, wer zuständig ist
- Berät auch bei Problemen im Studium, Fachwechsel inkl. Bewerbung, Doppelstudium, persönliche Schwierigkeiten, ...

Sie erreichen uns

Persönlich – Offene Sprechstunde Mo-Fr 8-12 h, Mi zusätzlich 14-16 h,
Ottostr. 16 (neben Neuer Uni)

Telefonisch – 0931/318 318 3 (Mo-Fr von 9-15 h)

Online – studienberatung.uni-wuerzburg.de, studienberatung@uni-wuerzburg.de

A nighttime photograph of the Golden Gate Bridge in San Francisco, illuminated with warm yellow lights. The bridge's towers and suspension cables are visible against a dark sky. A large white rectangular box is overlaid on the center of the image, containing the title text.

4) WEGWEISER IM ERSTEN SEMESTER

Studieninformationen

Was erfahre ich wo?

Schwarze Bretter (Bau 5, Phil.-Gebäude)

- Hinweise zu Veranstaltungen und Kursen
- Einschreibefristen
- Prüfungstermine etc.

Institutshomepage:

www.anglistik.uni-wuerzburg.de

- Aktuelles: Ankündigungen, Vorträge etc.
- Studienverlaufspläne und Fachstudienbeschreibungen
- Prüfungsberechtigungen



Willkommen auf den Seiten der Anglistik / Amerikanistik

- ▶ Englische Literatur- und Kulturwissenschaft
- ▶ Englische Sprachwissenschaft
- ▶ Amerikanistik
- ▶ Englische Fachdidaktik
- ▶ Sprachpraxis

Studium

Allgemeine
Informationen &
Verlaufspläne

Aktuelles

Kontakt

Forschung





Philosophische Fakultät
<< (Historische, Philologische,
Kultur- und Geographische
Wissenschaften)

<< Neuphilologisches Institut

<< Anglistik/Amerikanistik

Aktuelles ▶

Kontakt

Abteilungen ▶

Studium ▼

Bachelor ▶

Master ▶

Lehramt ▶

Studienberatung

Fachschaft

Anrechnung von Leistungen

Aktivitäten ▶

Downloads

Wichtige Links

Forschung

A-Z

Studienberatung für Studierende der Anglistik und Amerikanistik

Allgemeine Studienberatung

- [Zentrale Studienberatung](#)
- [Begabungspsychologische Beratungsstelle](#)
- [Career Centre](#)
- [Fachschaft](#)

Fachstudienberatung

- für die Studiengänge **Lehramt, Bachelor, Teilzeit-Studium** und **nicht-modularisierte Studiengänge**:
PD Dr. Ina Bergmann
- für die Studiengänge **Master English-Speaking Cultures** und **Master Anglistik und Amerikanistik**:
Prof. Dr. Catrin Gersdorf
- für den Studiengang **Master Allgemeine und angewandte Sprachwissenschaft**:
Prof. Dr. Barış Kabak
- für den Studiengang **Master Mittelalter und Frühe Neuzeit**:
Prof. Dr. Carolin Biewer und **Prof. Dr. Isabel Karremann**
- in der vorlesungsfreien Zeit dienstags von 10-12 Uhr in den Institutssprechstunden zur Fachstudienberatung. Die jeweils aktuellen Termine finden Sie unter **Aktuelles**.

Quick Links

[Fachschaft](#) ▶

[Personenverzeichnis](#) ▶

[sb@home](#) ▶

[Stichworte von A-Z](#) ▶

[Studienbeschreibung](#) ▶

[Universitätsbibliothek](#) ▶

[Vorlesungsverzeichnis](#) ▶



Philosophische Fakultät
<< (Historische, Philologische,
Kultur- und Geographische
Wissenschaften)

<< Neuphilologisches Institut

<< Anglistik/Amerikanistik

Aktuelles ▶

Abteilungen ▶

Studium ▼

Sekretariate und HiWis

Bachelor ▶

Master

Lehramt ▶

Studienberatung

Fachschaft

Anrechnung von Leistungen

Aktivitäten ▶

Downloads ▶

Wichtige Links

A-Z

Informationen zum Studium in Würzburg

- [A-Z Wichtige Informationen auf einen Blick](#)
- [Aktivitäten](#)
- [Anrechnung von Leistungen](#)
- [BaföG](#)
- [Downloads \(Lektürelisten, Hinweise zu Hausarbeiten, Materialien\)](#)
- [Prüfungen](#)
- [Studienberatung](#)
- [Wichtige Links](#)

Hinweise für potentielle Studienanfänger

An der JMU Würzburg lassen sich die literatur-, kultur- und sprachwissenschaftlich ausgerichteten Fächer Amerikanistik und Anglistik in Bachelor-, Master- und Lehramtsstudiengängen (Fach "Englisch") studieren. Wer sich für diese Fächer entscheidet, sollte bereits vor Studienbeginn über ausgezeichnete Englischkenntnisse verfügen. Lehrveranstaltungen finden in der Regel in englischer Sprache statt. Ziel des Studiums ist es, ein kritisches, wissenschaftlich fundiertes Verständnis für die Sprache, Literatur und Geschichte Großbritanniens, der USA und anderer englischsprachiger Kulturen zu entwickeln. Dazu gehört auch die Aneignung von Fachsprachen, also von Begriffen und Konzepten, mit denen sich komplexe Systeme wie Sprache, Literatur und Kultur erfassen, beschreiben und bewerten lassen.

Wer sich für ein Studium der Amerikanistik und Anglistik entscheidet, sollte ein besonderes Interesse an der Literatur, Kunst und Kultur englischsprachiger Länder mitbringen. Im Laufe des Studiums wird ein umfangreicher Lektürekanon zu bewältigen sein. Es empfiehlt sich, bereits vor Beginn des Studiums einen Blick auf die Lektürelisten der Amerikanistik und Anglistik zu werfen und die Lektüre des ein oder anderen Werkes zu versuchen, um die eigenen Fremdsprachenkenntnisse sowie die Lesebereitschaft richtig einschätzen zu können. Die Lektürelisten der Amerikanistik und Anglistik finden Sie [hier](#).

Weitere Hinweise zum Studium der Amerikanistik und Anglistik finden Sie hier: [↗](#)

Quick Links

[Fachschaft](#) ▶

[Personenverzeichnis](#) ▶

[SB@home](#) ▶

[Stichworte von A-Z](#) ▶

[Studienbeschreibung](#) ▶

[Universitätsbibliothek](#) ▶

[Vorlesungsverzeichnis](#) ▶



Philosophische Fakultät I
(Historische, Philologische,
Kultur- und Geographische
Wissenschaften)

« Neuphilologisches Institut

« Anglistik und Amerikanistik

Aktuelles ▶

Abteilungen ▾

Amerikanistik ▶

English Linguistics - Englische
Sprachwissenschaft ▶

Englische Literatur- und
Kulturwissenschaft ▶

Englische Fachdidaktik ▶

Sprachpraxis ▶

Studium ▶

ABTEILUNGEN

Lehrstuhl für Amerikanistik

Lehrstuhl für Linguistik - Englische Sprachwissenschaft

Lehrstuhl für Englische Literatur- und Kulturwissenschaft

Lehrstuhl für Englische Fachdidaktik

Englische Sprachpraxis

Quick Links

Fachschaft ▶

Personenverzeichnis ▶

SB@home ▶

Stichworte von A-Z ▶

Studienbeschreibung ▶

Universitätsbibliothek ▶

Vorlesungsverzeichnis ▶



Wissenschaft für die Gesellschaft

Die Julius-Maximilians-Universität (JMU) bietet als Volluniversität ein breites und innovatives Fächerspektrum. Dieses wird im Rahmen des uni-weiten Qualitätsmanagements zukunftsorientiert weiterentwickelt. Zudem genießt die Forschung an der JMU weltweit einen sehr guten Ruf. Jahr für Jahr bringt sie exzellente Wissenschaftler hervor.

- › Universität Würzburg
- › Leitbild
- › Qualität in Studium und Lehre
- › Studienangebot von A-Z
- › Online-Dienste
- › Forschungsprofil
- › Alumni

Studienberatung der JMU

Erreichbar von Montag bis Freitag von 9 bis 15 Uhr unter 0931 318 318 3.

- › Studienberatung
- › Online-Bewerbung und Einschreibung

Weltoffene Universität

Studierende aus dem Ausland, Partnerschaften mit anderen Universitäten weltweit, ERASMUS-Programm, internationale Forscherteams und vieles mehr: Die Universität lebt offenen Austausch, Meinungsvielfalt und Toleranz in allen Facetten.

› Veranstaltungen

Apr 25 **Reform und Reformbedarf in Spätmittelalter und Früher Neuzeit**

Vortrag
Di, 25.04.2017 - 19:30 bis 20:00 Uhr

Apr 27 **Institut f. organische Chemie: Prof. E. Nakamura: "Chemistry: A Bridge between Molecular World and Real World"**

Vortrag
Do, 27.04.2017 - 16:30 bis 18:00 Uhr

Mai 05 **Psychosozialer Wandel durch neue Medien**

Tagung
Fr, 05.05.2017 - 09:00 bis 13:00 Uhr

UNIVERSITÄT **STUDIUM** FORSCHUNG UND LEHRE EINRICHTUNGEN INTERNATIONAL VERNETZUNG

› Vor dem Studium

- › Studienangebot
- › Online-Selbsttests
- › Internationales Studienangebot
- › Orientieren und Kennenlernen
- › Voraussetzungen
- › Beratung
- › Bewerbung und Einschreibung
- › Fristen und Termine
- › Studienfinanzierung
- › Wohnen
- › Leben in Würzburg

› Studienbeginn

- › Tutorien und Vorkurse
- › Einführungsveranstaltungen
- › Standorte und Anfahrt
- › Studierendenausweis
- › Studierendenvertretung
- › Gruppen und Initiativen
- › Fachschaften

› Im Studium

- › Fristen und Termine
- › SB@Home
- › Online-Dienste
- › Vorlesungsverzeichnis
- › Studienangelegenheiten
- › Prüfungsangelegenheiten
- › Beratung und Hilfe
- › Career Centre
- › Studieren mit Kind
- › Studieren mit Behinderung
- › Kompass-Programm

› Nach dem Studium

- › Gründungsberatung
- › Promotion
- › Graduiertenkollegs
- › Graduate Schools
- › Alumni-Verein

› Service und Beratung

- › Studium
- › Wohnen
- › Finanzen
- › Soziales und Rechtliches
- › Universitätsbibliothek
- › IT-Dienste
- › Hochschulsport
- › Mensa
- › Uniradio

› Öffentliches Bildungsangebot

- › Veranstaltungen
- › Kinderuni
- › Studium generale
- › Ringvorlesungen
- › Gasthörer
- › Seniorenstudium
- › Akademie für Weiterbildung
- › Fortbildungen für Lehrkräfte

weiten Qualitätsmanagements zukunftsorientiert weiterentwickelt. Zudem genießt die Forschung an der JMU weltweit einen sehr guten Ruf. Jahr für Jahr bringt sie exzellente Wissenschaftler hervor.

- › Universität Würzburg
- › Leitbild
- › Qualität in Studium und Lehre
- › Studienangebot von A-Z
- › Online-Dienste
- › Forschungsprofil
- › Alumni

- › Studienberatung
- › Online-Bewerbung und Einschreibung

Weltoffene Universität

Studierende aus dem Ausland, Partnerschaften mit anderen Universitäten weltweit, ERASMUS-Programm, internationale Forscherteams und vieles mehr: Die Universität lebt offenen Austausch, Meinungsvielfalt und Toleranz in allen Facetten.

Di, 25.04.2017 - 19:30 bis 20:00 Uhr

Apr
27 **Institut f. organische Chemie: Prof. E. Nakamura: "Chemistry: A Bridge between Molecular World and Real World"**
Vortrag
Do, 27.04.2017 - 16:30 bis 18:00 Uhr

Mai
05 **Psychosozialer Wandel durch neue Medien**
Tagung
Fr, 05.05.2017 - 09:00 bis 13:00 Uhr

- | | | | | | |
|--|---|--|---|---|---|
| <ul style="list-style-type: none"> › Einrichtungen A-Z › Fakultäten › Biologie › Chemie und Pharmazie › Humanwissenschaften › Katholische Theologie › Mathematik und Informatik › Medizin › Philosophische Fakultät › Physik und Astronomie › Rechtswissenschaften › Wirtschaftswissenschaften | <ul style="list-style-type: none"> › Forschung › Forschung und Technologietransfer (SFT) › Research Advancement Centre › Biozentrum › Rudolf-Virchow-Zentrum › Zentrum für Infektionsforschung › Forum Afrikazentrum › Sonderforschungsbereiche › International › International Office › Welcome Centre › Siebold-Collegium (SCIAS) | <ul style="list-style-type: none"> › Promotion › Graduate Schools › Graduiertenkollegs › Bildung › Akademie für Weiterbildung › MIND-Centre › Zentrum für Sprachen › Zentrum für Mediendidaktik › Zentrum für Lehrerbildung › Zentrum für innovatives Lehren und Studieren | <ul style="list-style-type: none"> › Service von A-Z › Alumni-Verein › Hochschuleport › Rechenzentrum › Studentenservice › Technischer Betrieb › Universitätsarchiv › Universitätsbibliothek › Museen › Adolf-Würth-Zentrum › Botanischer Garten › Mineralogisches Museum › Martin von Wagner Museum › Wissenschaftsmeile Röntgenring | <ul style="list-style-type: none"> › Vertretungen › Personal › Jugend und Auszubildende › Studierende › Beratung von A-Z › Konfliktberatung › Suchtberatung › Begabungspsychologische Beratungsstelle › Karriere und Beruf › Lehrende › Beschäftigte | <ul style="list-style-type: none"> › Beauftragte von A-Z › Arbeitssicherheit › Behinderung › Betriebsarzt › Datenschutz › Familie › Frauen › Gleichstellung › Tier- und Umweltschutz |
|--|---|--|---|---|---|

- › Universität Würzburg
- › Leitbild
- › Qualität in Studium und Lehre
- › Studienangebot von A-Z
- › Online-Dienste
- › Forschungsprofil
- › Alumni

Weltoffene Universität

Studierende aus dem Ausland, Partnerschaften mit anderen Universitäten weltweit, ERASMUS-Programm, internationale Forscherteams und vieles mehr: Die Universität lebt offenen Austausch, Meinungsvielfalt und Toleranz in allen Facetten.

- 27** **Molecular World and Real World**
Vortrag
Do, 27.04.2017 - 16:30 bis 18:00 Uhr
- Mai** **Psychosozialer Wandel durch neue Medien**
Tagung
05 Fr, 05.05.2017 - 09:00 bis 13:00 Uhr

WueCampus2

NEWS

WueCampus

nicht verpassen ---
WueCampusWorkshop:
Studierendenfolder und Aufgaben

Kursanträge für's
Sommersemester 2017

Rechenzentrum

Wer? Wo? Was? Wie? Wann?

Kurzvorstellung neue
Medientechnik am Sanderring

NAVIGATION

Startseite

Nachrichten der Website
► Kurse



Kursbereiche

Sommersemester 2017
Wintersemester 2016/2017
Hochschule für Musik
vhb - Virtuelle Hochschule Bayern
Semesterübergreifende Veranstaltungen
Demokurse & Schulungen

MOODLE 3.2

Mittwoch, 19.04.2017, Upgrade auf Moodle 3.2. WueCampus steht von 8 bis 9 Uhr nicht zur Verfügung.

LOGIN

Anmeldename

Kennwort

Anmeldenamen merken

Login

KURSANTRAG

Kursantrag SS2017
Kursantrag WS2016/17
Semesterübergreifend
? WueCampus

Sie sind hier: **Startseite**

Links und Hinweise

[Veranstaltungen](#) [Modulhandbuch](#) [Räume und Gebäude](#) [Personen](#) [Einrichtungen](#)

- ▣ [Webmail](#)
- ▣ [WueCampus](#)
- ▣ [Hilfevideos](#)
- ▣ [Hilfe bei Passwortverlust](#)
- ▣ [Verifikation von Bescheinigungen](#)
- ▣ [Semester wählen: SS 2017](#)

Herzlich willkommen bei SB@Home, dem Online-Portal für Studierende, Lehrende, Beschäftigte und Gäste



Benutzerkennung

Passwort

[Anmelden](#)

Was erfahre ich wo?

Homepage der Universität: www.uni-wuerzburg.de

Wichtige Links:

- Universitätsbibliothek
- Rechenzentrum
 - Zugang Uni-Mail-Account
- Studium
 - WueCampus 2: E-Learning-Plattform
 - SB@Home: Vorlesungsverzeichnis, Kurseinschreibung, Noten
 - Fristen und Termine

Informationen zu Themen wie:

- Benutzername und Passwort
- Mailadresse und Speicherplatz
- RZ-Druckkonto
- WLAN- und VPN-Zugang
- kostenlose Kurse und Software
- IT-Schriften
- Individuelle Beratung ➡ IT-Support
- und vieles mehr

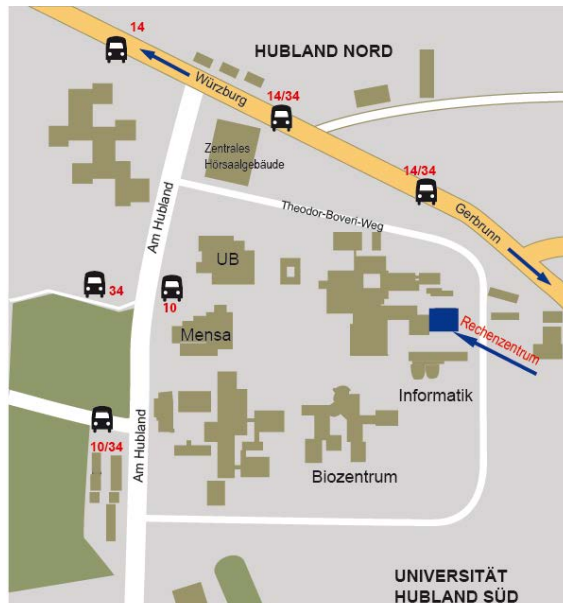

Wo und Wann?

Rechenzentrum der Uni Würzburg

Montag, 24.04.2017

Dienstag, 25.04.2017

Mittwoch, 26.04.2017

oder

Donnerstag, 27.04.2017

jeweils ab 13:15 Uhr

Dauer ca. 60 Min.

Wie komme ich an meine Bücher und Aufsätze?

Wie zitiere ich und vermeide Plagiate?

Wie verwalte ich meine Literaturangaben und erstelle ein Literaturverzeichnis?

Basismodul Informationskompetenz für Studierende der Geisteswissenschaften (Anglistik)

Termin: 16./18.05.2017

Anmeldung: [Vorlesungsverzeichnis](#)

Im Studienverlaufsplan dringend empfohlen.

2 ECTS-Punkte

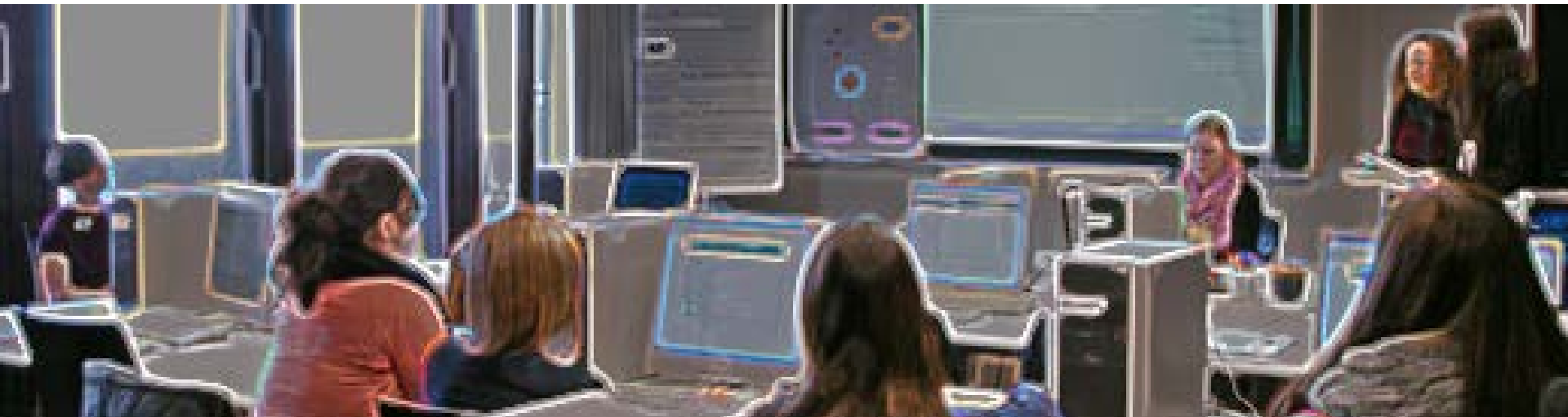

Computerpools im Philosophiegebäude

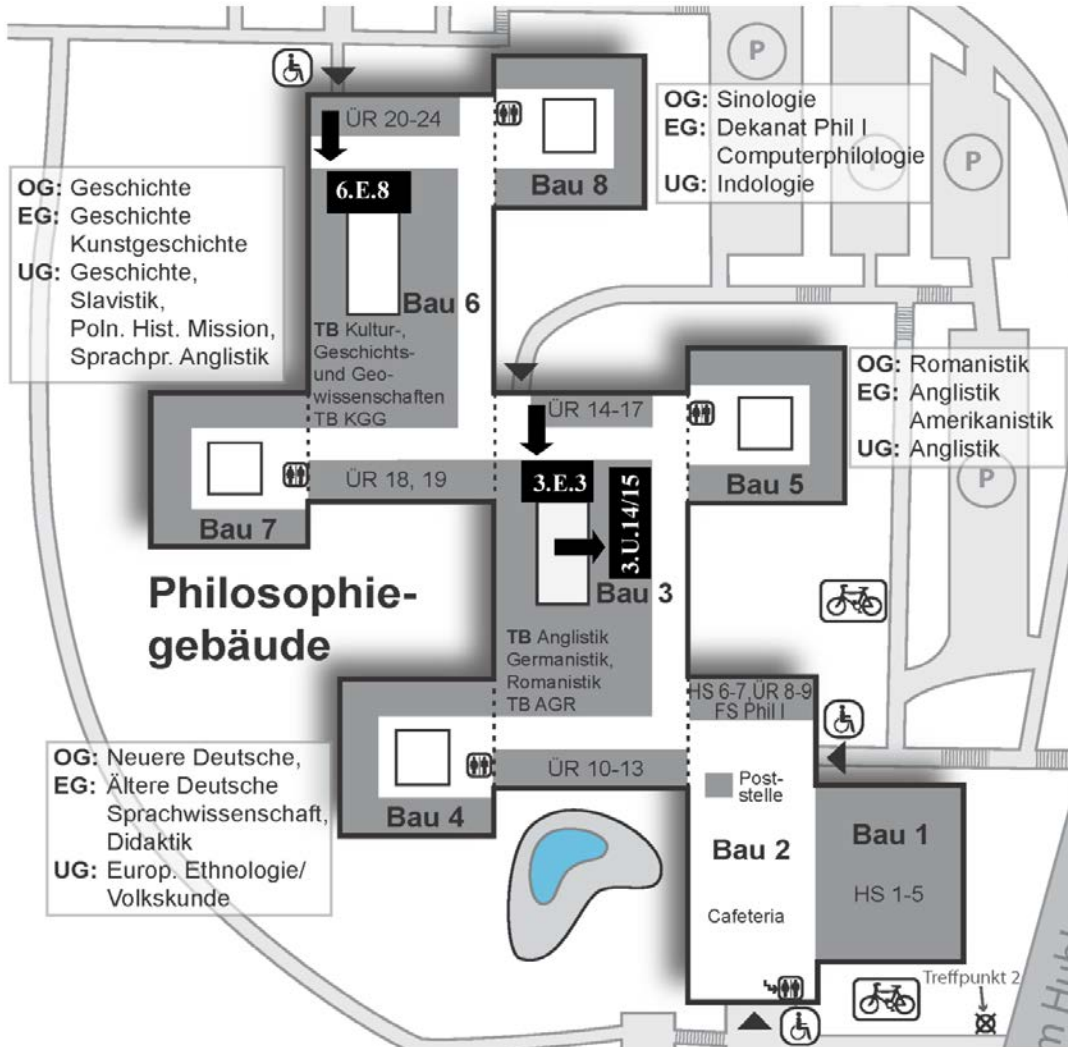

Standorte der Computerpools

3.U.14 und 3.U.15

Im Untergeschoss der Teilbibliothek Anglistik - Germanistik – Romanistik

3.E.3

Eingang gegenüber den Übungsräumen 14 & 15

6.E.8

Eingang gegenüber den Übungsräumen 21 & 22

Computerpools im Philosophiegebäude

Öffnungszeiten

3.U.14 und 3.U.15:	Montag bis Freitag 8:30 - 20:15 (Vorlesungszeit)
	Montag bis Freitag 8:30 - 18:15 (Semesterferien)
3.E.3 und 6.E.8:	Montag bis Freitag 7:00 - 20:30 (Vorlesungszeit)
	Montag bis Freitag 7:00 - 18:30 (Semesterferien)

Bitte beachten Sie, dass Sie nur mit einem gültigen Studentenausweis Zutritt erhalten!

Weitere Informationen sowie die Benutzerordnung finden Sie auf der Homepage:

http://www.phil.uni-wuerzburg.de/dienste/cip_pool/computerpools_im_philosophiegebäude/

Bei Fragen oder Problemen kontaktieren Sie bitte CIP-phil@uni-wuerzburg.de

Das Betreuerteam des Computerpools hilft Ihnen gerne weiter.

Welche Studiengänge gibt es in der Anglistik/Amerikanistik?

- **Lehramt für Gymnasien (LA GYM)**
 - Regelstudienzeit: 9 Semester
 - ECTS-Punkte: 270
- **Lehramt für Grund-, Mittel- und Realschulen (LA GHR)**
 - Regelstudienzeit: 7 Semester
 - ECTS-Punkte: 210

Welche Studiengänge gibt es in der Anglistik/Amerikanistik?

- **Bachelor 75 (zwei Hauptfächer)**
 - Regelstudienzeit: 6 Semester
 - ECTS-Punkte im Fach Englisch: 75
- **Bachelor 120 (Hauptfach)**
 - Regelstudienzeit: 6 Semester
 - ECTS-Punkte im Fach Englisch: 120
- **Bachelor 60 (Nebenfach)**
 - Regelstudienzeit: 6 Semester
 - ECTS-Punkte im Fach Englisch: 60



Welche Studiengänge gibt es in der Anglistik/Amerikanistik?

- **Teilzeit-Studium Bachelor 75 (zwei Hauptfächer)**
 - Regelstudienzeit: 12 Semester
 - ECTS-Punkte im Fach Englisch: 75

Welche Studiengänge gibt es in der Anglistik/Amerikanistik?

Masterstudiengänge in der Anglistik und Amerikanistik

- **English-Speaking Cultures**

- MA 120

- MA 45

- Ansprechpartnerin: PD Dr. Miriam Wallraven

- **Allgemeine und Angewandte Sprachwissenschaft**

- MA 120

- MA 45

- Ansprechpartner: Prof. Dr. Barış Kabak

- **Mittelalter und Frühe Neuzeit**

- MA 120

- Ansprechpartnerinnen: Prof. Dr. Carolin Biewer und Prof. Dr. Isabel Karremann

Aufbau der Studiengänge

1. – 2. Semester	Einführungsmodule (P; je 2 SWS)				4 Prüfungen (Klausuren) 20 ECTS
	Linguistik (VL/Ü) 5 ECTS	Literaturwissenschaft (VL) 5 ECTS	Kulturwissenschaft (VL) 5 ECTS	Grammar (Ü) 5 ECTS	
Kontrollprüfung bis 4. Semester					

BA 120 Anglistik/Amerikanistik

2. – 6. Semester

Vorlesungs- module (P, je 2 SWS)	Hist.-themat. Ausrichtung (WP, je 2 SWS)	Theoretische Ausrichtung (WP, je 2 SWS)	Sprachpraxis (P, je 2 SWS)	Schlüssel- qualifikation (WP, je 2 SWS)	
3 von 3	4 von 6		Keine Konsekutivität	Keine Konsekutivität	mind. 10 Prüfungen (Klausuren, HA, BE/ NB) 50 ECTS + 20 ECTS SQ
Linguistik (VL) 5 ECTS	Linguistik (S) 5 ECTS	Linguistik (S) 5 ECTS	Writing I (Ü) 5 ECTS	frei wählbare Module im ASQ und FSQ	
Anglistik (VL) 5 ECTS	Anglistik (S) 5 ECTS	Anglistik (S) 5 ECTS	Writing II (Ü) 5 ECTS	insg. 20 ECTS	
Amerikanistik (VL) 5 ECTS	Amerikanistik (S) 5 ECTS	Amerikanistik (S) 5 ECTS	Übersetzung (Ü) 5 ECTS		

BA 120 Anglistik/Amerikanistik

5. – 6. Semester	Forschungsmodul (WP) 1 von 3			
	Linguistik	Anglistik	Amerikanistik	1 Projekt; 10 ECTS
6. Sem.	Forschungsmodul Kolloquium (P)			1 Prüfung; 10 ECTS
6. Semester	Examensmodul Thesis (P)			
	BA-Thesis			1 Prüfung; 10 ECTS

BA 75 Anglistik/Amerikanistik

2. – 6. Semester	Vorlesungs- module (P, je 2 SWS)	Hist.-themat. Ausrichtg. (WP, je 2 SWS)	Theoret. Ausrichtg. (WP, je 2 SWS)	Sprach-praxis (P, je 2 SWS)	SQ (WP, je 2 SWS)	
	3 von 3	4 von 6		Keine Konseku- tivität		mind. 10 Prüfungen (Klausur en, HA, BE/NB); 50 ECTS + 10 ECTS SQ
	Linguistik (VL), 5 ECTS	Linguistik (S), 5 ECTS	Linguistik (S), 5 ECTS	Writing I (Ü), 5 ECTS	frei wähl- bare Module im ASQ und FSQ, insg. 10 ECTS	
	Anglistik (VL), 5 ECTS	Anglistik (S), 5 ECTS	Anglistik (S), 5 ECTS	Writing II (Ü), 5 ECTS		
	Amerika- nistik (VL), 5 ECTS	Amerikanistik (S), 5 ECTS	Amerika- nistik (S), 5 ECTS	Über-setzung (Ü), 5 ECTS		

BA 75 Anglistik/Amerikanistik

5. – 6. Semester	Forschungsmodul (WP) 1 von 3			
	Linguistik	Anglistik	Amerikanistik	1 Projekt; 5 ECTS
6. Semester	Examensmodul Thesis (P)			
	BA-Thesis			1 Prüfung; 10 ECTS

BA 60 Anglistik/Amerikanistik

2. – 6. Semester	Vorlesungsmodule (P, je 2 SWS)	Hist.-themat. Ausrichtg. (WP, je 2 SWS)	Theoret. Ausrichtg. (WP, je 2 SWS)	Sprachpraxis (P, je 2 SWS)	
	2 von 3	4 von 6		Keine Konsequen- tivität	8 Prüfungen (Klausuren, HA, BE/NB); 40 ECTS
	Linguistik (VL), 5 ECTS	Linguistik (S), 5 ECTS	Linguistik (S), 5 ECTS	Writing I (Ü), 5 ECTS	
	Anglistik (VL), 5 ECTS	Anglistik (S), 5 ECTS	Anglistik (S), 5 ECTS	Übersetzung (Ü), 5 ECTS	
	Amerika- nistik (VL), 5 ECTS	Amerika- nistik (S), 5 ECTS	Amerika- nistik (S), 5 ECTS		

LA Gymnasium Englisch

2. – 9. Semester	Vorlesungs- module (P)	Hist.-themat. Ausrichtung (P/WP)	Theoret. Ausrichtung (P/WP)	Sprachpraxis (P; je 2 SWS)	Fachdidaktik (P; je 2 SWS)	14 Prüfungen (Klausuren, HA; BE/NB); 62 ECTS
	3 von 3	2 von 3	2 von 3	Keine Konseku- tivität		
	Linguistik (VL), 5 ECTS	Linguistik (S), 5 ECTS	Linguistik (S), 5 ECTS	Writing I (Ü); 3 ECTS	Einführung in die englische Fachdidaktik (S); 5 ECTS	
	mindestens 1 linguistisches Seminar muss besucht werden		Writing II (Ü); 3 ECTS			
	Anglistische Literaturwis- senschaft (VL), 5 ECTS;	Anglistische Literaturwis- senschaft (S), 5 ECTS;	Anglistische Kulturwis- senschaft (S), 5 ECTS;	Sprechfertig- keit und Landeskunde (Ü), 3 ECTS	Aufbaumodul englische Fachdidaktik (S); 5 ECTS	
	Amerikan. Literaturwis- senschaft (VL), 5 ECTS	Amerikan. Literaturwis- senschaft (S), 5 ECTS	Amerikan. Kulturwis- senschaft (S), 5 ECTS	Advanced Grammar (Ü); 4 ECTS		
				Übersetzung (Ü); 4 ECTS		

LA Gymnasium Englisch

3. – 9. Semester	Vertiefende Übungsmodule (P)				
	Linguistik (Ü); 5 ECTS	Anglistische Literatur- wissenschaft (Ü); 5 ECTS	Amerikan. Literatur- wissenschaft (Ü); 5 ECTS	Sprachpraxis (Ü); 5 ECTS	4 unbenotete Prüfungen; 20 ECTS
9. Semester	Examensmodul (P)				
	Schriftliche Hausarbeit				1 Prüfung; 10 ECTS
1. – 9. Sem.	Freier Bereich				15 ECTS
1. – 9. Sem.	Erziehungswissenschaften				35 ECTS

LA Realschule Englisch

2. – 7. Semester	Historisch-thematische Ausrichtung (WP)	Theoretische Ausrichtung (WP)	Sprachpraxis (P; je 2 SWS)	Fachdidaktik (P; je 2 SWS)	11 Prüfungen (Klausuren, HA; BE/NB); 52 ECTS
	2 von 3	2 von 3	Keine Konsekutivität		
	mindestens 1 Seminar in Linguistik, Literaturwissenschaft und Kulturwissenschaft müssen in einer der beiden Ausrichtungen belegt werden		Writing I (Ü); 3 ECTS	Einführung in die englische Fachdidaktik (S); 6 ECTS	
	Linguistik (S), 5 ECTS	Linguistik (S), 5 ECTS	Writing II (Ü); 3 ECTS		
	Anglistische Literaturwissenschaft (S), 5 ECTS;	Anglistische Kulturwissenschaft (S), 5 ECTS;	Sprechfertigkeit und Landeskunde (Ü), 5 ECTS	Aufbaumodul englische Fachdidaktik (S); 6 ECTS	
	Amerikanistische Literaturwissenschaft (S), 5 ECTS	Amerikanistische Kulturwissenschaft (S), 5 ECTS	Advanced Grammar (Ü); 4 ECTS		
			Übersetzung (Ü); 5 ECTS		

LA Realschule Englisch

7. Semester	Examensmodul (P)	
	Schriftliche Hausarbeit	1 Prüfung; 10 ECTS

1. – 7. Sem.	Freier Bereich	15 ECTS
-----------------	----------------	---------

1. – 7. Sem.	Erziehungswissenschaften	35 ECTS
-----------------	--------------------------	---------

LA Grund- und Mittelschule Englisch

2. – 7. Semester	Historisch-thematische Ausrichtung (WP)	Theoretische Ausrichtung (WP)	Sprachpraxis (P; je 2 SWS)	Fachdidaktik (P; je 2 SWS)	
	3 von 6		Keine Konsekutivität		10 Prüfungen (Klausuren, HA; BE/NB); 46 ECTS
	mindestens 1 Seminar in Linguistik, Literaturwissenschaft und Kulturwissenschaft müssen in einer der beiden Ausrichtungen belegt werden		Writing I (Ü); 6 ECTS	Einführung in die englische Fachdidaktik (S); 6 ECTS	
	Linguistik (S), 5 ECTS	Linguistik (S), 5 ECTS	Writing II (Ü); 5 ECTS		
	Anglistische Literaturwissenschaft (S), 5 ECTS;	Anglistische Kulturwissenschaft (S), 5 ECTS	Sprechfertigkeit und Landeskunde (Ü), 6 ECTS	Aufbaumodul englische Fachdidaktik (S); 6 ECTS	
	Amerikanistische Literaturwissenschaft (S), 5 ECTS	Amerikanistische Kulturwissenschaft (S), 5 ECTS	Advanced Grammar (Ü); 3 ECTS		
			Übersetzung (Ü); 4 ECTS		

LA Grund- und Mittelschule Englisch

7. Semester	Examensmodul (P)	
	Schriftliche Hausarbeit	1 Prüfung; 10 ECTS
1.-7. Sem.	Freier Bereich	15 ECTS
1.-7. Sem.	Erziehungswissenschaften	35 ECTS

Philosophische Fakultät
« (Historische, Philologische,
Kultur- und Geographische
Wissenschaften)

« Neuphilologisches Institut

« Anglistik/Amerikanistik

Aktuelles ▶

Abteilungen ▶

Studium ▼

Sekretariate und HiWis

Bachelor ▶

Master ▶

Lehramt ▶

Studienberatung

Fachschaft

Anrechnung von Leistungen

Aktivitäten ▶

Downloads ▶

Wichtige Links

A-Z

Informationen zum Studium in Würzburg

- [A-Z Wichtige Informationen auf einen Blick](#)
- [Aktivitäten](#)
- [Anrechnung von Leistungen](#)
- [BaföG](#)
- [Downloads \(Lektürelisten, Hinweise zu Hausarbeiten, Materialien\)](#)
- [Prüfungen](#)
- [Studienberatung](#)
- [Wichtige Links](#)

Hinweise für potentielle Studienanfänger

An der JMU Würzburg lassen sich die literatur-, kultur- und sprachwissenschaftlich ausgerichteten Fächer Amerikanistik und Anglistik in Bachelor-, Master- und Lehramtsstudiengängen (Fach "Englisch") studieren. Wer sich für diese Fächer entscheidet, sollte bereits vor Studienbeginn über ausgezeichnete Englischkenntnisse verfügen. Lehrveranstaltungen finden in der Regel in englischer Sprache statt. Ziel des Studiums ist es, ein kritisches, wissenschaftlich fundiertes Verständnis für die Sprache, Literatur und Geschichte Großbritanniens, der USA und anderer englischsprachiger Kulturen zu entwickeln. Dazu gehört auch die Aneignung von Fachsprachen, also von Begriffen und Konzepten, mit denen sich komplexe Systeme wie Sprache, Literatur und Kultur erfassen, beschreiben und bewerten lassen.

Wer sich für ein Studium der Amerikanistik und Anglistik entscheidet, sollte ein besonderes Interesse an der Literatur, Kunst und Kultur englischsprachiger Länder mitbringen. Im Laufe des Studiums wird ein umfangreicher Lektürekanon zu bewältigen sein. Es empfiehlt sich, bereits vor Beginn des Studiums einen Blick auf die Lektürelisten der Amerikanistik und Anglistik zu werfen und die Lektüre des ein oder anderen Werkes zu versuchen, um die eigenen Fremdsprachenkenntnisse sowie die Lesebereitschaft richtig einschätzen zu können. Die Lektürelisten der Amerikanistik und Anglistik finden Sie [hier](#).

Weitere Hinweise zum Studium der Amerikanistik und Anglistik finden Sie hier: [↗](#)

www.uni-wuerzburg.de/fuer/studierende/angebot/faecher/anglistik/

Auch zu Berufsfeldern und -aussichten konsultieren Sie bitte diese Seite.

Nutzen Sie auch die Möglichkeiten der [Studienberatung](#).

Quick Links

[Fachschaft](#) ▶

[Personenverzeichnis](#) ▶

[SB@home](#) ▶

[Stichworte von A-Z](#) ▶

[Studienbeschreibung](#) ▶

[Universitätsbibliothek](#) ▶

[Vorlesungsverzeichnis](#) ▶

- Philosophische Fakultät
(Historische, Philologische,
Kultur- und Geographische
Wissenschaften)
- Neuphilologisches Institut
- Anglistik/Amerikanistik
- Aktuelles
- Abteilungen
- Studium
- Sekretariate und HiWis
- Bachelor
- Studien- und
Prüfungsordnung,
Studienverlaufspläne**
- Schlüsselqualifikationen
- BA-Thesis
- Auslandsaufenthalt
- Master
- Lehramt
- Studienberatung
- Fachschaft
- Anrechnung von Leistungen
- Aktivitäten
- Downloads
- Wichtige Links
- A-Z

Studien- und Prüfungsordnung, Studienverlaufspläne

In der **Allgemeinen Studien- und Prüfungsordnung für Bachelor- und Masterstudiengänge (ASPO 2009)** finden Sie rechtlich bindende Informationen für alle entsprechenden Studiengänge der JMU Würzburg. Ab dem WS 2015/16 gibt es eine neue **ASPO (2015)**. Falls Sie Ihr Studium vor dem 01.10.2015 begonnen haben sollten und dennoch in die neue Prüfungsordnung wechseln wollen, finden Sie das entsprechende Formular hier. Für weitere Informationen zum Wechsel wenden Sie sich bitte an die **HiWis** der Englischen Literatur- und Kulturwissenschaft oder **Andrea Stiebritz**.

Bitte beachten Sie unbedingt die **Studienfachbeschreibungen** mit der Auflistung und Beschreibung der Module und Teilmodule, die jeweils im Anhang der entsprechenden fachspezifischen Bestimmungen zu finden sind.

- | | |
|-------------------------------------|-------------------------------------|
| Englisch BA 60 alt | Englisch BA 60 neu |
| Englisch BA 85 alt | Englisch BA 75 neu |
| Englisch BA 120 alt | Englisch BA 120 neu |

In den **Studienverlaufsplänen** finden Sie eine beispielhafte Aufteilung der erforderlichen Veranstaltungen auf die Semester der Regelstudienzeit.

- | | |
|-------------------------------------|-------------------------------------|
| Englisch BA 60 alt | Englisch BA 60 neu |
| Englisch BA 85 alt | Englisch BA 75 neu |
| Englisch BA 120 alt | Englisch BA 120 neu |

Quick Links	
Fachschaft	▶
Personenverzeichnis	▶
SB@home	▶
Stichworte von A-Z	▶
Studienbeschreibung	▶
Universitätsbibliothek	▶
Vorlesungsverzeichnis	▶

Philosophische Fakultät
<< (Historische, Philologische,
Kultur- und Geographische
Wissenschaften)

<< Neuphilologisches Institut

<< Anglistik/Amerikanistik

Aktuelles ▶

Abteilungen ▶

Studium ▼

Sekretariate und HiWis

Bachelor ▶

Master

Lehramt ▼

**Studien- und
Prüfungsordnung,
Studienverlaufspläne**

Informationen Mündliches
Staatsexamen

Praktika

Freier Bereich

Schriftliche Hausarbeit
Lehramtsstudiengänge

Auslandsaufenthalt

Lehramtsbachelor

Studienberatung

Fachschaff

Anrechnung von Leistungen

Aktivitäten ▶

Downloads ▶

Studienverlaufspläne und LASPO

In der **Allgemeinen Studien- und Prüfungsordnung für Lehramtsstudiengänge (LASPO 2009)** finden Sie rechtlich bindende Informationen für alle entsprechenden Studiengänge der JMU Würzburg. Ab dem WS 2015/16 gibt es eine neue **LASPO (2015)**. Falls Sie Ihr Studium vor dem 01.10.2015 begonnen haben sollten und dennoch in die neue Prüfungsordnung wechseln wollen, finden Sie das entsprechende Formular hier. Für weitere Informationen zum Wechsel wenden Sie sich bitte an die **HiWis** der Englischen Literatur- und Kulturwissenschaft oder **Andrea Stiebritz**.

Bitte beachten Sie unbedingt die **Studienfachbeschreibungen** mit der Auflistung und Beschreibung der Module und Teilmodule, die jeweils im Anhang der entsprechenden fachspezifischen Bestimmungen zu finden sind.

[LA GS Englisch alt/neue Satzung](#)

LA GS Englisch neu

[LA HS Englisch alt](#)

LA GH Englisch neu

[LA RS Englisch alt](#)

LA RS Englisch neu

[LA GYM Englisch alt](#)

LA GYM Englisch neu

In den **Studienverlaufsplänen** finden Sie eine **beispielhafte** Aufteilung der erforderlichen Veranstaltungen auf die Semester der Regelstudienzeit.

[LA GH Englisch Didaktik alt](#)

LA GH Englisch Didaktik neu

[LA GH Englisch Unterricht alt](#)

LA GH Englisch Unterricht neu

[LA RS Englisch alt](#)

LA RS Englisch neu

[LA GYM Englisch alt](#)

LA GYM Englisch neu

Quick Links

[Fachschaff](#) ▶

[Personenverzeichnis](#) ▶

[SB@home](#) ▶

[Stichworte von A-Z](#) ▶

[Studienbeschreibung](#) ▶

[Universitätsbibliothek](#) ▶

[Vorlesungsverzeichnis](#) ▶

SQ: ASQ & FSQ (BA)

[Anglistik und Amerikanistik](#) | [Login](#) | [Kontakt](#) | [Impressum und Datenschutz](#) | [Sitemap](#)

- Philosophische Fakultät (Historische, Philologische, Kultur- und Geographische Wissenschaften)
- Neuphilologisches Institut
- Anglistik/Amerikanistik
- Aktuelles
- Kontakt
- Abteilungen
- Forschung
- Studium
- Sekretariate und HiWis
- Bachelor
 - Studien- und Prüfungsordnung, Studienverlaufspläne
 - Schlüsselqualifikationen**
 - BA-Thesis
 - Auslandsaufenthalt
- Master
- Lehramt
- Studienberatung
- Fachschaft
- Anrechnung von Leistungen
- Aktivitäten
- Downloads
- Wichtige Links
- A-Z

Schlüsselqualifikationen

Als Schlüsselqualifikationen bezeichnet man überfachliche, berufsfeldorientierte Kompetenzen, die ein Fachstudium sinnvoll ergänzen. Es gibt im Bachelor-Studiengang zwei Arten von Schlüsselqualifikationen: fachspezifische und allgemeine Schlüsselqualifikationen. Die unter diesen Rubriken angebotenen Kurse entnehmen Sie bitte dem aktuellen [Vorlesungsverzeichnis](#).

Im Bachelor 120 müssen Sie 20 ECTS-Punkte in diesem Bereich ablegen. Diese Punkte werden nochmals aufgeteilt in 15 ECTS im fachspezifischen Bereich (FSQ) und 5 ECTS im allgemeinen (ASQ). Beim Bachelor 85 sind es 10 ECTS Punkte, die vollständig als FSQ abgeleistet werden können, aber maximal einen Anteil von 5 ASQ haben können. Für nähere Informationen siehe [hier](#).

Sehr empfehlenswert ist der Basiskurs zur Informationskompetenz, der von der Universitätsbibliothek angeboten wird und Grundlagen zur wissenschaftlichen Recherche vermittelt, die auch für die Erstellung von Seminar- und Abschlussarbeiten essentiell sind. Der Kurs kann für die allgemeinen Schlüsselqualifikationen (ASQ) angerechnet werden. Im Vorlesungsverzeichnis ist er auffindbar unter der Veranstaltungsnummer 1200600, 41-IK-BM Informationskompetenz für Studierende der Geisteswissenschaften, Basiskurs.

Quick Links

- [Fachschaft](#)
- [Personenverzeichnis](#)
- [SB@home](#)
- [Stichworte von A-Z](#)
- [Studienbeschreibung](#)
- [Universitätsbibliothek](#)
- [Vorlesungsverzeichnis](#)

Freier Bereich: LA Gym, LA GHR (GMR)

Julius-Maximilians-
**UNIVERSITÄT
WÜRZBURG**
Anglistik und Amerikanistik
Login | Kontakt | Impressum und Datenschutz | Sitemap

- Philosophische Fakultät
(Historische, Philologische,
Kultur- und Geographische
Wissenschaften)
- « Neuphilologisches Institut
- « Anglistik/Amerikanistik
- Aktuelles ▶
- Kontakt
- Abteilungen ▶
- Forschung
- Studium ▼
- Sekretariate und HiWis
- Bachelor ▶
- Master ▶
- Lehramt ▼
- Studien- und
Prüfungsordnung,
Studienverlaufspläne
- Modulhandbücher
- Informationen zum
Staatsexamen
- Praktika
- Freier Bereich
- Schriftliche Hausarbeit
Lehramtsstudiengänge
- Auslandsaufenthalt
- Lehramtsbachelor
- Studienberatung
- Fachschaft
- Anrechnung von Leistungen

Freier Bereich

Im Lehramtsstudium gibt es den ASQ und FSQ entsprechenden Freien Bereich. Sie müssen 15 ECTS-Punkte in diesem Feld ablegen, dabei sollen mind. 8 ECTS aus Ihren Fachbereichen sein. Die Wahl der Module ist Ihnen überlassen. Die Anmeldung zu den Lehrveranstaltungen im Freien Bereich erfolgt über [SB@Home](#). Den in der Philosophischen Fakultät angebotenen Laufzettel und weitere Informationen gibt es [hier](#).

Der Laufzettel der Philosophischen Fakultät wird von Ihrem Dozenten unterschrieben (bitte Veranstaltung und zugehörige Nummer vorher eintragen). Sobald Sie die volle ECTS-Punktzahl erreicht haben, geben Sie den Laufzettel beim [Studiengangskordinator der Philosophischen Fakultät](#) ab, welcher die Korrektheit der Daten überprüft und dann die Anrechnung und Verbuchung auf [sb@home](#) veranlasst.

Es ist zu empfehlen den Laufzettel vor der jeweiligen Staatsexamensprüfung spätestens bis **Mitte Januar bzw. Mitte Juli** abzugeben um eine rechtzeitige Verbuchung zu garantieren. Veranstaltungen, die im letzten Semester abgeleistet werden, sollen vom Dozenten - falls möglich - vorzeitig unterzeichnet werden.

Quick Links

- [Fachschaft](#) ▶
- [Personenverzeichnis](#) ▶
- [SB@home](#) ▶
- [Stichworte von A-Z](#) ▶
- [Studienbeschreibung](#) ▶
- [Universitätsbibliothek](#) ▶
- [Vorlesungsverzeichnis](#) ▶

Was ist jetzt wichtig?

Einschreibefristen für Erstsemester (Einführungsmodule)

1. Phase: Vergabe nach Los (“Losverfahren“):

24.04.2017 (16.00 Uhr) bis 27.04.2017 (12.00 Uhr)

2. Phase: Vergabe nach Eingang (“Windhund“):

27.04.2017 (16.00 Uhr) bis 30.04.2017 (24.00 Uhr)

Erstsemester-Abmeldefrist:

02.05.2017 (08.00 Uhr) bis 14.05.2017 (24.00 Uhr)

Die Einschreibung in alle Kurse erfolgt über **sb@home**.

Was ist jetzt wichtig?

1. – 2. Semester	Einführungsmodule (P; je 2 SWS)				4 Prüfungen (Klausuren) 20 ECTS
	Linguistik (VL/Ü) 5 ECTS	Literaturwissenschaft (VL) 5 ECTS	Kulturwissenschaft (VL) 5 ECTS	Grammar (Ü) 5 ECTS	
Diese Module müssen bis zum 4. Semester bestanden sein = Kontrollprüfung					

Kontrollprüfung: Die Einführungsmodule müssen laut §5 der fachspezifischen Bestimmungen bis zum Ende des 4. Semesters nachgewiesen werden; es wird dringend empfohlen, diese vor den weiterführenden Modulen im Wahlpflichtbereich zu absolvieren.

Was ist jetzt wichtig?

Unsere Empfehlung:

Belegen Sie im ersten Semester **drei Einführungsmodule** und **zwei Tutorien** (insgesamt 8 SWS) sowie das **Basismodul Informationskompetenz** (ASQ/Freier Bereich).

- Grammar, Linguistik plus Tutorium, Literaturwissenschaft plus Tutorium und Basismodul Informationskompetenz

ODER

- Grammar, Linguistik plus Tutorium, Kulturwissenschaft plus Tutorium und Basismodul Informationskompetenz

ODER

- Grammar, Literaturwissenschaft plus Tutorium, Kulturwissenschaft plus Tutorium und Basismodul Informationskompetenz

Was ist jetzt wichtig?

Der Besuch der **Tutorien** zu den Einführungsmodulen sowie des **Basismoduls Informationskompetenz** ist nicht verpflichtend, wird aber **dringend empfohlen!**

Was ist jetzt wichtig?

Sie müssen sich
zwischen den Einführungsmodulen
Englische Literaturwissenschaft
und
Amerikanische Literaturwissenschaft
entscheiden!

Was ist jetzt wichtig?

Sie müssen sich
zwischen den Einführungsmodulen
Englische Kulturwissenschaft
und
Amerikanische Kulturwissenschaft
entscheiden!

NOCH FRAGEN?

PD Dr. Ina Bergmann

Geschäftsführende Assistentin
Fachstudienberaterin

Fachstudienberatung in der Veranstaltungszeit:
Mi, 14-15 Uhr (nach Anmeldung)
Dienstzimmer 5/E/6



A photograph of the Golden Gate Bridge at night, illuminated with warm yellow lights. The bridge's towers and suspension cables are clearly visible against a dark sky. The bridge spans across a body of water, with hills visible in the background.

**WIR WÜNSCHEN IHNEN EINEN
ERFOLGREICHEN START
IN IHR STUDIUM!**